

HS EcoDesign

PANADERO



MEDIDAS

DIMENSIONES
ALTO x ANCHO x FONDO **594x617x396 mm**

PESO BRUTO/NETO **112/98 kg**

DIMENSIONES PUERTA **485x361 mm**

SALIDA DE HUMOS **Ø 150-153 mm**

Vertical

CARACTERISTICAS

PARRILLA Y PUERTA DE HIERRO FUNDIDO

VISION PANORAMICA

POTENCIA **7,1 KW**

RENDIMIENTO **80,7 %**

EMISION DE CO **0,10 %**

PINTURA ANTICALORICA
RESISTENTE **800°C**

CRISTAL VITROCERAMICO
RESISTENTE **750°C**

EAN 8426964190106

REF. PANADERO 19010

PLUS PRODUCTO

ECODESIGN



TRONCOS DE
HASTA 50 CM



VOLUMEN DE
CALEFACCION



SISTEMA DE
CRISTAL LIMPIO



TRIPLE
COMBUSTION



DOBLE CUERPO DE
ACERO DE 4 + 3 MM

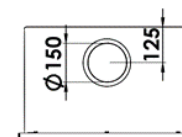
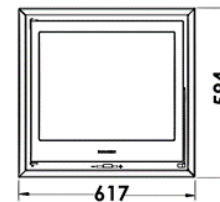

Art. 15a B-VG

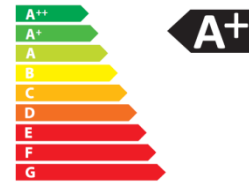

BlmSchV2



HOGAR HS ES